



**MINISTERIO DE
DESARROLLO PRODUCTIVO,
RURAL Y AGUA**

RENDICION PÚBLICA DE CUENTA

GESTION 2025



Servicio
Plurinacional de
Registro de Comercio





**MINISTERIO DE
DESARROLLO PRODUCTIVO,
RURAL Y AGUA**

CONTENIDO

- 1 Introducción
- 2 Resultados Financieros
- 3 Gestión Administrativa
- 4 Atención al usuario



MINISTERIO DE
DESARROLLO PRODUCTIVO,
RURAL Y AGUA

INTRODUCCIÓN: **NORMATIVA**



SEPREC

Servicio
Plurinacional de
Registro de Comercio

La Ley N° 1398, promulgada el 1 de octubre de 2021, establece el nuevo marco legal para el Registro de Comercio en Bolivia, recuperando su administración para el Estado. Esta norma dispone la creación del Servicio Plurinacional de registro de Comercio (SEPREC), materializada posteriormente mediante el Decreto Supremo N° 4596 del 6 de octubre de 2021, como una entidad pública descentralizada



Servicio
Plurinacional de
Registro de Comercio





**MINISTERIO DE
DESARROLLO PRODUCTIVO,
RURAL Y AGUA**

INTRODUCCIÓN: LINEAMIENTOS INSTITUCIONALES

Misión

Garantizar la transparencia y legalidad en el Registro de Comercio del Estado Plurinacional de Bolivia, brindando un servicio eficiente, accesible y confiable para todos los actores económicos, y contribuyendo al desarrollo económico y a la seguridad jurídica del país.

Visión

Ser una entidad referente en Registro de Comercio en el Estado Plurinacional de Bolivia, destacando por la desburocratización y amplio uso de la tecnología digital, buscamos lograr una mayor formalización y apoyo al emprendimiento en el país.



Servicio
Plurinacional de
Registro de Comercio





MINISTERIO DE
DESARROLLO PRODUCTIVO,
RURAL Y AGUA

INTRODUCCIÓN. OBJETIVOS ESTRATÉGICOS DE MEDIANO PLAZO

1

Constituir al Servicio Plurinacional de Registro de Comercio-SEPREC como la entidad referente en el Registro de Comercio para el fortalecimiento de las Unidades Económicas y el desarrollo empresarial en toda su diversidad plural.

2

Desarrollar e implementar un Sistema e integral de Registro de Comercio para brindar servicios de calidad a los actores de la economía plural.

3

Desarrollar el Programa de Educación Empresarial con un enfoque tecnológico, de innovación y oportunidad empresarial para fomentar el desarrollo empresarial de todas las unidades económicas y los actores de la economía plural.

4

Establecer mecanismos de control para una gestión pública y eficiente, idónea y eficaz



Servicio
Plurinacional de
Registro de Comercio





MINISTERIO DE
DESARROLLO PRODUCTIVO,
RURAL Y AGUA

GESTIÓN ADMINISTRATIVA: OBJETIVOS DE CORTO PLAZO 2025

Acción de corto plazo

Realizar el Registro
de Comercio de personas
naturales y jurídicas
tanto públicas como privadas
a nivel nacional.

Programación

2025

19.623
UNIDADES ECONÓMICAS

Ejecución

2025

15.949
UNIDADES ECONÓMICAS

Ejecución
porcentual

81.28%



Servicio
Plurinacional de
Registro de Comercio





MINISTERIO DE
DESARROLLO PRODUCTIVO,
RURAL Y AGUA

GESTIÓN ADMINISTRATIVA: OBJETIVOS DE CORTO PLAZO 2025

Acción de corto plazo

Mantenimiento del Sistema
Informático de Registro de
Comercio Plurinacional RECOP
y sus módulos

Ejecución
2025

16.038
TICKETS

Ejecución
porcentual

100%



Servicio
Plurinacional de
Registro de Comercio





MINISTERIO DE
DESARROLLO PRODUCTIVO,
RURAL Y AGUA

GESTIÓN ADMINISTRATIVA: OBJETIVOS DE CORTO PLAZO 2025

Acción de corto plazo

Promover y garantizar el desarrollo del Programa de Educación Empresarial facilitando el acceso a la información y generando programas de capacitación orientado al fortalecimiento de los empresarios, futuros emprendedores, en el Estado

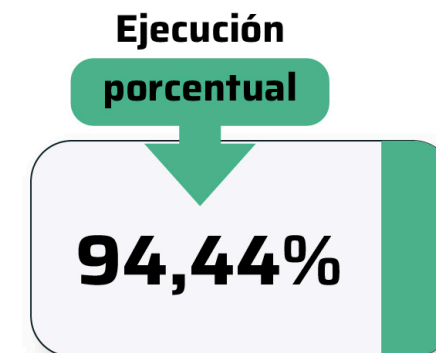

Servicio
Plurinacional de
Registro de Comercio





MINISTERIO DE
DESARROLLO PRODUCTIVO,
RURAL Y AGUA

GESTIÓN ADMINISTRATIVA: OBJETIVOS DE CORTO PLAZO 2025

Acción de corto plazo

Optimizar la gestión de recursos económico-financieros del SEPREC para asegurar un funcionamiento eficiente y alcanzar las metas institucionales

Ejecución
2025

508
SOLICITUDES DE
PAGO ATENDIDAS

Ejecución
porcentual

100%



Servicio
Plurinacional de
Registro de Comercio





MINISTERIO DE
DESARROLLO PRODUCTIVO,
RURAL Y AGUA

GESTIÓN ADMINISTRATIVA: OBJETIVOS DE CORTO PLAZO 2025

Acción de corto plazo

Inserción laboral de Personas
con Discapacidad en el SEPREC
en cumplimiento de la
normativa vigente.

Programación

2025

5

PERSONAS

Ejecución

2025

8

PERSONAS

Ejecución

porcentual

160 %



Servicio
Plurinacional de
Registro de Comercio





MINISTERIO DE
DESARROLLO PRODUCTIVO,
RURAL Y AGUA

GESTIÓN ADMINISTRATIVA: OBJETIVOS DE CORTO PLAZO 2025

Acción de corto plazo

Emitir criterio legal y cuando corresponda proyectar Resoluciones Administrativas, Contratos Administrativos, convenios u otros.

Ejecución

2025

685

RESOLUCIONES
CONCLUIDAS

Ejecución

porcentual

100%



Servicio
Plurinacional de
Registro de Comercio





MINISTERIO DE
DESARROLLO PRODUCTIVO,
RURAL Y AGUA

RESULTADOS FINANCIEROS EJECUCIÓN PRESUPUESTARIA GASTOS RECURSOS

Presupuesto vigente
con recursos propios

FUENTE 20-230

Bs.68.704.414,00

Total Ingresos
Ejecutados

Bs 57.133.734,00

Total Egresos
Ejecutados

Bs. 60.160.149,99



Servicio
Plurinacional de
Registro de Comercio





MINISTERIO DE
DESARROLLO PRODUCTIVO,
RURAL Y AGUA

RESULTADOS FINANCIEROS TRANSFERENCIAS CORRIENTES AL ÓRGANO EJECUTIVO DE ESTADO PLURINACIONAL

Total Ingresos

Percibidos

Bs 57.133.734,00

Transferidos al

TGN

Bs. 26.891.960,50



Servicio
Plurinacional de
Registro de Comercio





MINISTERIO DE
DESARROLLO PRODUCTIVO,
RURAL Y AGUA

RESULTADOS FINANCIEROS: RESULTADOS DE LA GESTIÓN

Los recursos administrados
por el **SEPREC** son propios

(Generados por la actividad
de la Institución)

FUENTE 20 -230

Total
Ingresos

Bs 57.242,882,17

Total
Egresos

Bs. 63.129.511,94

Perdida de la
Gestión

(Bs. 5.886.629,77)



Servicio
Plurinacional de
Registro de Comercio





GESTIÓN ADMINISTRATIVA: ESTRUCTURA ORGANIZACIONAL

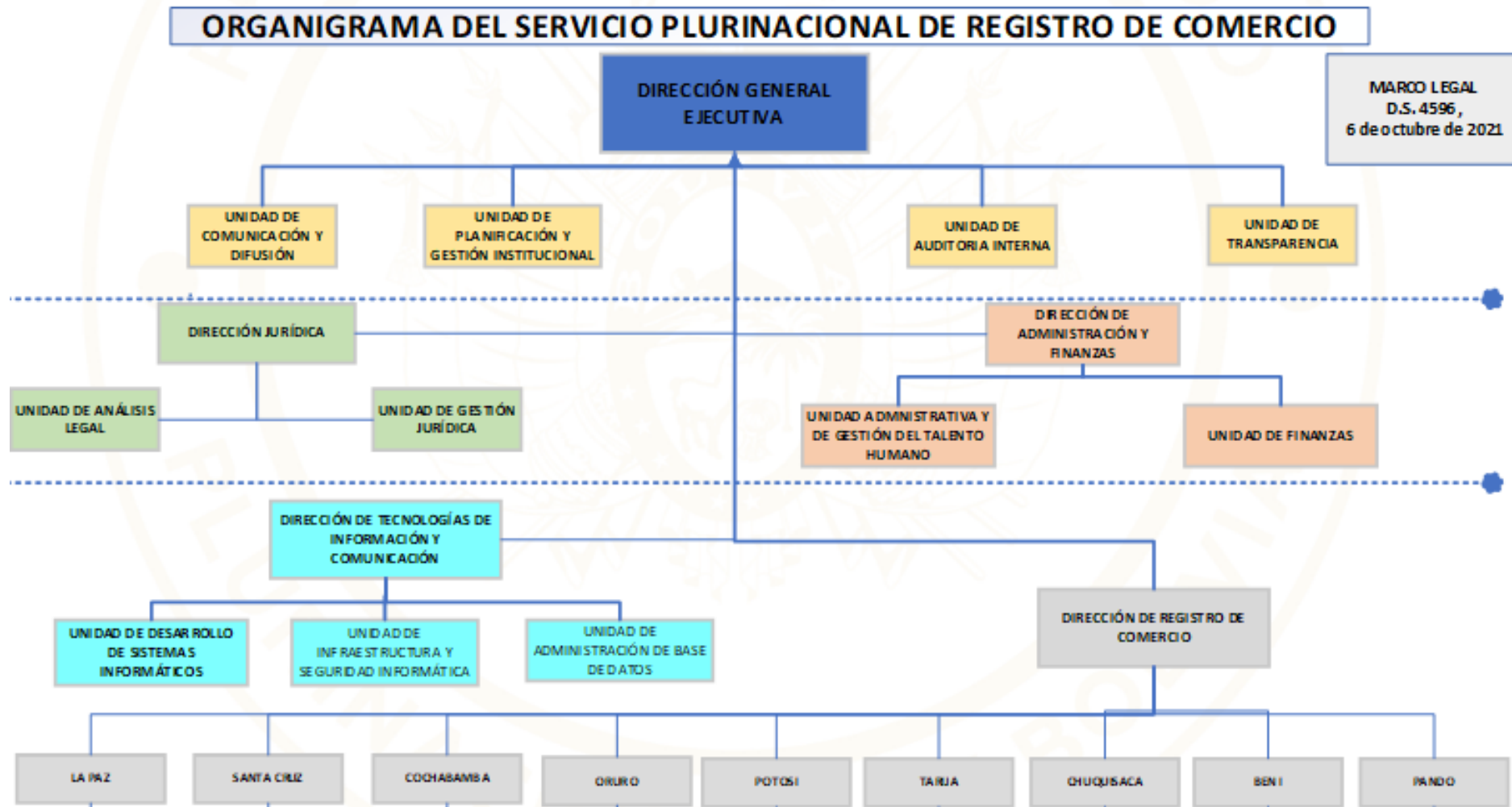



MINISTERIO DE
DESARROLLO PRODUCTIVO,
RURAL Y AGUA

GESTIÓN ADMINISTRATIVA: CANTIDAD DE PERSONAL POR CATEGORÍA



Servicio
Plurinacional de
Registro de Comercio





MINISTERIO DE
DESARROLLO PRODUCTIVO,
RURAL Y AGUA

ATENCIÓN AL USUARIO INSCRIPCIÓN DE NUEVAS UNIDADES ECONÓMICAS SEGÚN TIPO SOCIETARIO

BOLIVIA:

Inscripción de nuevas unidades económicas según tipo societario, enero a diciembre 2025
(En cantidad de unidades económicas y porcentaje)



Fuente: SEPREC

TIPO SOCIETARIO



Servicio
Plurinacional de
Registro de Comercio





MINISTERIO DE
DESARROLLO PRODUCTIVO,
RURAL Y AGUA

Bolivia:
10 primeros
trámites
ingresados, enero
a diciembre de
2025
(En cantidad de trámites)

ATENCIÓN AL USUARIO. CANTIDAD DE TRÁMITES INGRESADOS POR TIPO

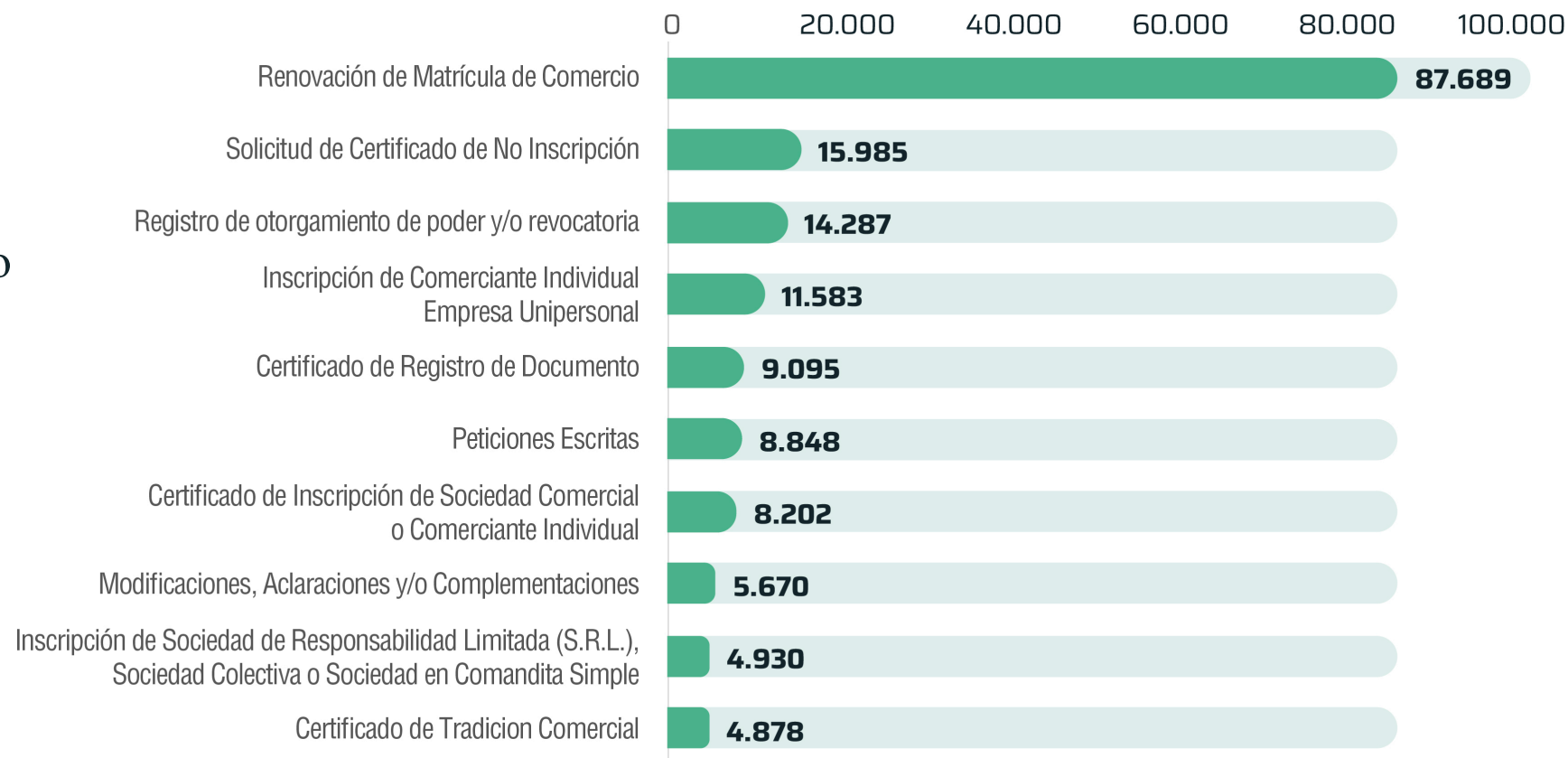

Fuente: SEPREC



Servicio
Plurinacional de
Registro de Comercio





MINISTERIO DE
DESARROLLO PRODUCTIVO,
RURAL Y AGUA

Bolivia:

Inscripción de nuevas
unidades económicas
según departamento,
enero a diciembre
2025

(En cantidad de unidades
económicas y porcentaje)

ATENCIÓN AL USUARIO INSCRIPCIÓN DE NUEVAS UNIDADES ECONÓMICAS POR CIUDAD

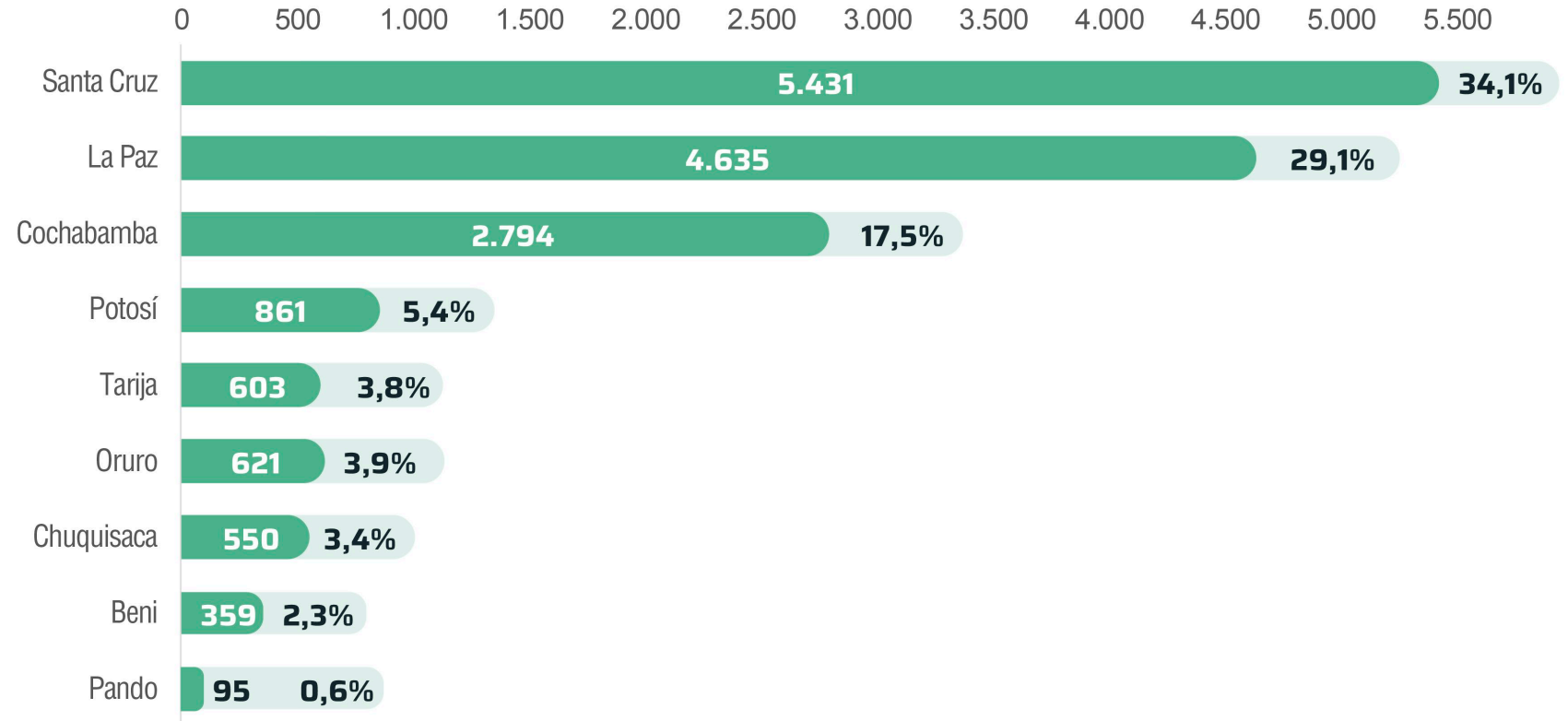

Fuente: SEPREC

DEPARTAMENTO



Servicio
Plurinacional de
Registro de Comercio





MINISTERIO DE
DESARROLLO PRODUCTIVO,
RURAL Y AGUA

ATENCIÓN AL USUARIO INSCRIPCIÓN DE NUEVAS UNIDADES ECONÓMICAS POR ACTIVIDAD ECONÓMICA

Bolivia:
Inscripción de nuevas
unidades económicas
según actividad
económica, enero a
diciembre 2025
(En cantidad de unidades
económicas y porcentaje)

SECCIÓN	ACTIVIDAD	Cantidad	Porcentaje
TOTAL		15.949	100%
G	Venta por mayor y menor; reparación de vehículos automotores y motocicletas	4.498	28,2%
H	Transporte y almacenamiento	3.303	20,7%
F	Construcción	1.338	8,4%
M	Servicios profesionales y técnicos	1.312	8,2%
C	Industria manufacturera	1.156	7,2%
B	Explotación de minas y canteras	780	4,9%
I	Actividades de alojamiento y servicio de comidas	771	4,8%
N	Actividades de servicios administrativos y de apoyo	624	3,9%
J	Información y comunicaciones	434	2,7%
Q	Servicios de salud y de asistencia social	419	2,6%
P	Servicios de educación	305	1,9%
L	Actividades inmobiliarias	280	1,8%
S	Otras actividades de servicios	205	1,3%
R	Actividades artísticas de entretenimiento y recreativas	174	1,1%
A	Agricultura, ganadería, caza, pesca y silvicultura	158	1,0%
K	Intermediación financiera y seguros	111	0,7%
E	Suministro de agua; evacuación de aguas residuales, gestión de desechos y descontaminación	53	0,3%
D	Suministro de electricidad, gas, vapor y aire acondicionado	28	0,2%

Fuente: SEPREC



Servicio
Plurinacional de
Registro de Comercio





**MINISTERIO DE
DESARROLLO PRODUCTIVO,
RURAL Y AGUA**

Bolivia:

Beneficiario directos, de
enero a diciembre de 2025
(En cantidad de beneficiarios)

ATENCIÓN AL USUARIO: BENEFICIARIOS DIRECTOS

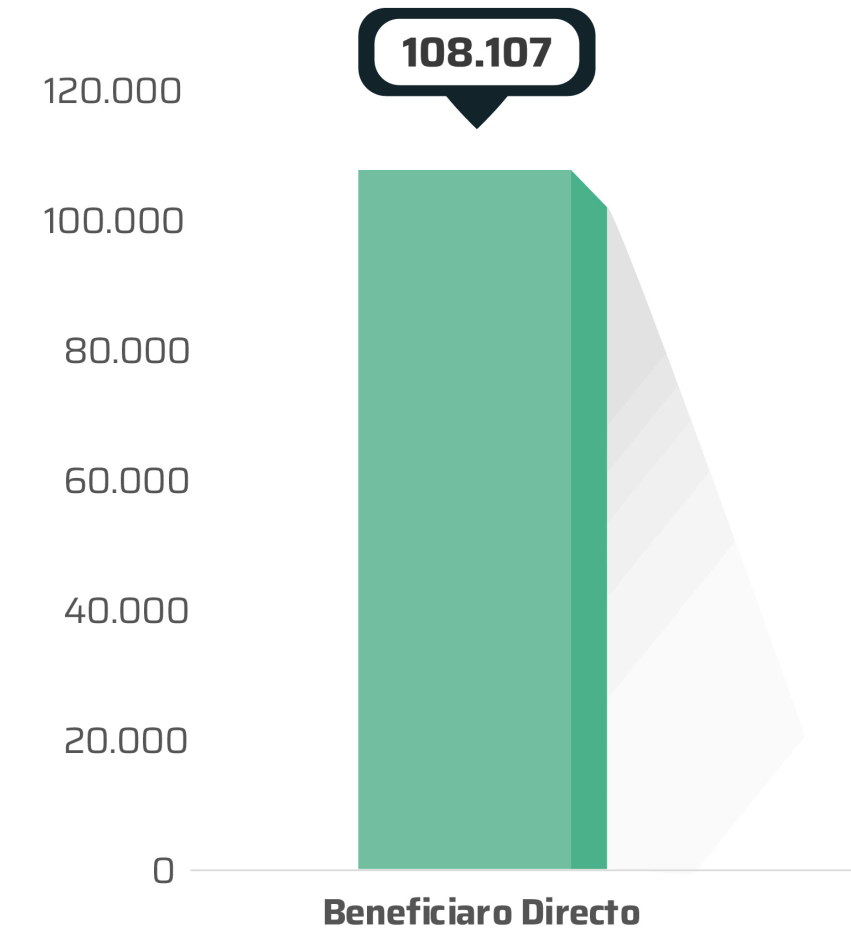

Fuente: SEPREC



Servicio
Plurinacional de
Registro de Comercio





**MINISTERIO DE
DESARROLLO PRODUCTIVO,
RURAL Y AGUA**

Bolivia:

Beneficiario indirectos, de
enero a diciembre de 2025
(En cantidad de beneficiarios)

ATENCIÓN AL USUARIO: BENEFICIARIOS INDIRECTOS

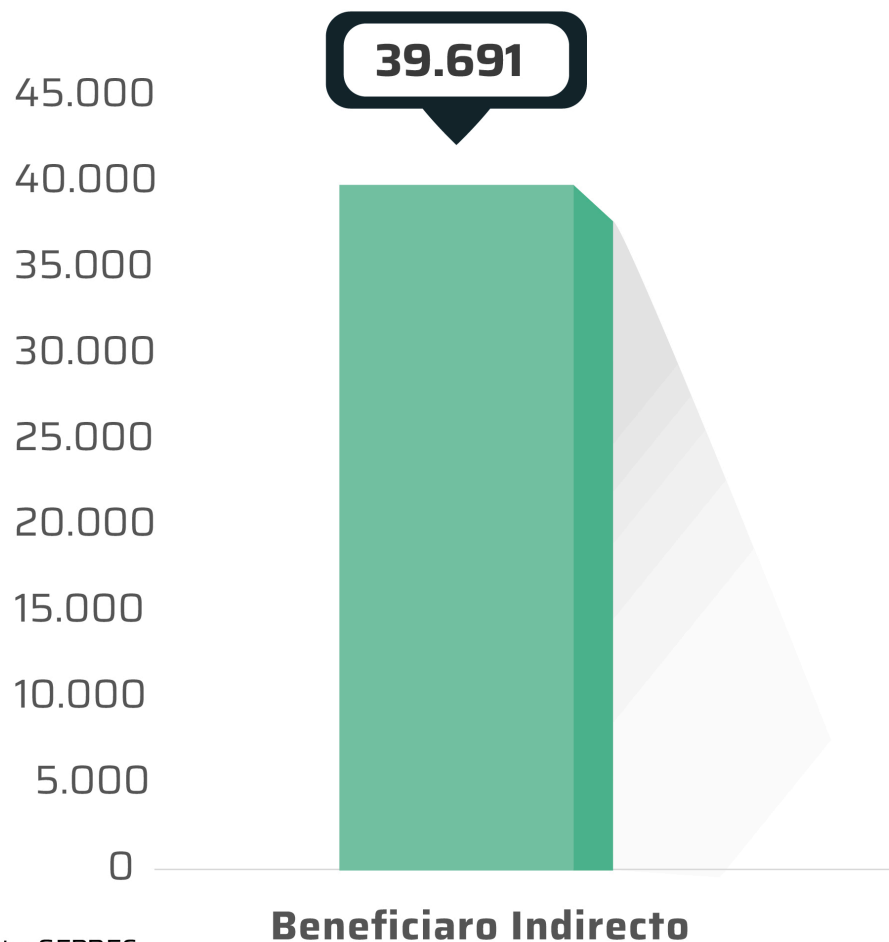

Fuente: SEPREC



Servicio
Plurinacional de
Registro de Comercio





TRANSPARENCIA INSTITUCIONAL

- Como un mecanismo de lucha efectiva contra la corrupción se han incorporado en todas las plataformas de atención a los usuarios, afiches con un **QR** para realizar denuncias contra actos de corrupción.
- Del mismo modo, en la página web de la entidad se han incorporado distintos mecanismos para que cualquier usuario pueda realizar su denuncia por actos de corrupción o denegación de información.
- Finalmente, se ha incorporado dentro del **Chatbot** institucional, la opción de “Transparencia Institucional” como una herramienta informativa y de gestión de denuncias contra la corrupción.



MINISTERIO DE
DESARROLLO PRODUCTIVO,
RURAL Y AGUA

CHATBOT INSTITUCIONAL



- El **SEPREC** ha desarrollado para beneficio de los usuarios, una herramienta tecnológica para brindar información y asesoramiento en los distintos trámites de la entidad, para una atención más eficaz y eficiente.



Servicio
Plurinacional de
Registro de Comercio





**MINISTERIO DE
DESARROLLO PRODUCTIVO,
RURAL Y AGUA**

GRACIAS POR SU ATENCIÓN



Servicio
Plurinacional de
Registro de Comercio

