



RENDICIÓN PÚBLICA DE CUENTAS FINAL GESTIÓN 2022

La Paz, febrero de 2023



CREACIÓN DEL SEPREC

CREACIÓN DEL SEPREC

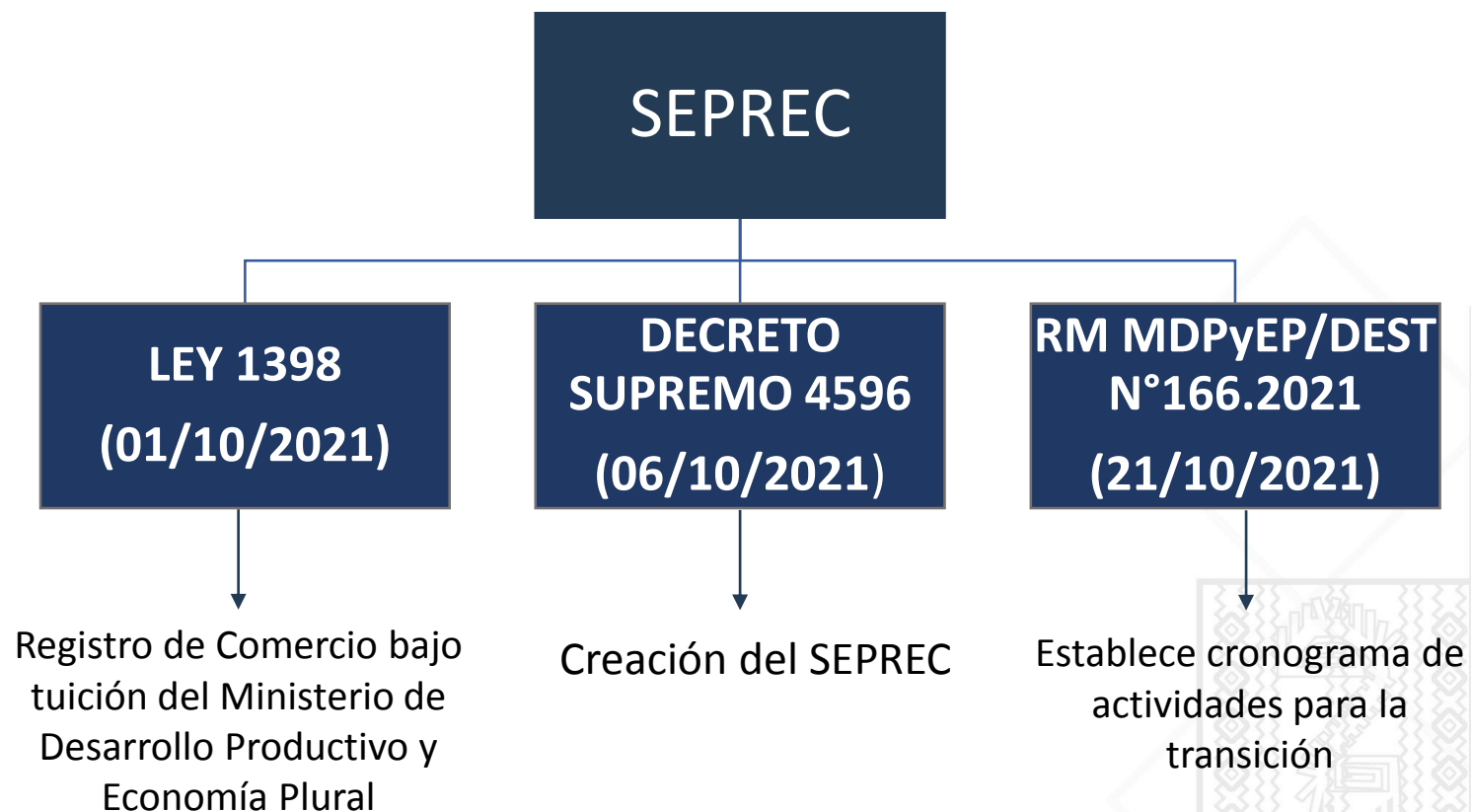

CREACIÓN DEL SEPREC

El Gobierno nacional, a través del Decreto Supremo reglamentario 4596 del 6 de octubre de 2021, creó el Servicio Plurinacional de Registro de Comercio (Seprec), en cumplimiento de la Ley 1398 de Registro de Comercio, que va beneficiar con un servicio eficiente y transparente a las micro, pequeñas, medianas y grandes.

Se crea el Servicio Plurinacional de Registro de Comercio - SEPREC, como una institución pública descentralizada de derecho público con personalidad jurídica, autonomía de gestión administrativa, financiera, legal, técnica y patrimonio propio; bajo tuición del Ministerio de Desarrollo Productivo y Economía Plural.



PROCESO DE TRANSICIÓN

ARCHIVO

Proceso de transferencia del archivo físico del Registro de Comercio de Bolivia en cumplimiento al cronograma aprobado con Resolución Ministerial 166/2021.

Entre enero al 31 de marzo de 2022, se realizó la transferencia del archivo, tanto físico como digital, de la exconcesionaria al SEPREC.



Transferencia Archivo Occidental – La Paz, Bolivia



Transferencia Archivo Oriental – Santa Cruz, Bolivia

TRANSFERENCIA DEL ARCHIVO

Al 31-3-2022, se tiene el siguiente cuadro resumen de la revisión de matrículas contenidas en las correspondiente cajas en archivo físico:

Avance del Sistema de Transferencia
Región Oriente al 31-3-2022

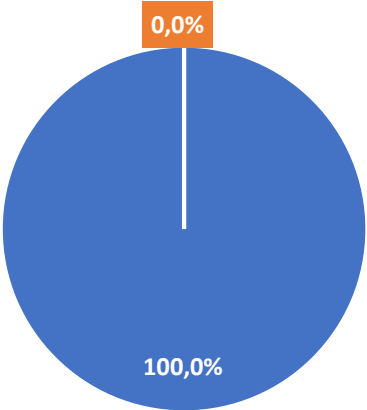

■ verificadas ■ No verificadas

Cantidad de Matriculas al 31-3-2022	Matriculas Verificadas	Matriculas no verificadas
158.139	158.139	0

Al 31-3-2022, se tiene el siguiente cuadro resumen de la revisión de matrículas contenidas en las correspondiente cajas en archivo físico:

Avance del Sistema de Transferencia
Región Occidente al 31-3-2022

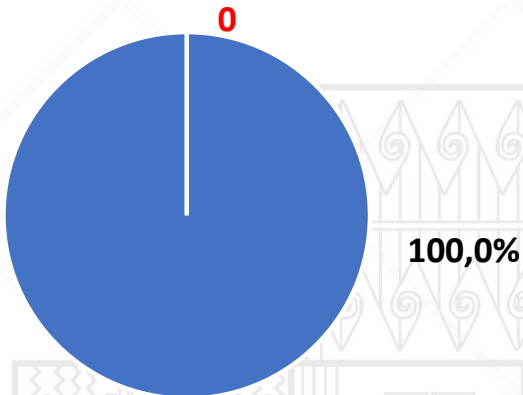

■ verificadas ■ No verificadas

Cantidad de Matriculas al 31-3-2022	Matriculas Verificadas	Matriculas no verificadas
227.451	227.451	0

GESTIÓN DOCUMENTAL



ORIENTE

Se encuentra ubicada la estantería que alberga las 6.742 cajas del archivo oriental, ubicado en: Parque Industrial manzano 45 B 5TO ANILLO EXTERNO, Santa Cruz, Bolivia



OCCIDENTE

Se encuentra ubicada la estantería que alberga 10.000 cajas del archivo occidental, ubicado en: Av. República Bolivariana de Venezuela, Zona Alto Chijini, El Alto, La Paz, Bolivia

TRANSFERENCIA DEL ARCHIVO

De acuerdo al Contrato de Concesión con la ex concesionaria y la Resolución Ministerial MDPyEP/DESPACHO/N°166.2021, el SEPREC dio cumplimiento al procedimiento establecido en el Art N° 3 del Anexo Reglamento a las actividades de Entrega del Archivo del Registro de Comercio dejando como constancia la suscripción de Actas, tal y como prevé el Art. 6 del referido reglamento.

TRANSFERENCIA DATA BASE

De acuerdo al Contrato de Concesión con la ex concesionaria y la Resolución Ministerial MDPyEP/DESPACHO/N°166.2021 el SEPREC en apego al Art N°4 Anexo Reglamento a las actividades de Entrega del Archivo del Registro de Comercio mismo se dio curso evidenciándose de forma física la recepción de la base de datos e imágenes digitalizadas en respaldo magnético.



*Transferencia Archivo Digital
(Data Base)*





PLATAFORMAS DE SERVICIO INTEGRAL DE ATENCIÓN Y EQUIPAMIENTO



La Paz

*Oficina
central*



*Oficina
El Alto*

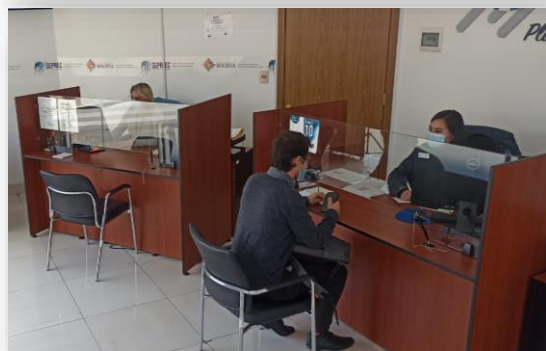

*Oficina
Zona Sur*





Santa Cruz

*Oficina
central*



*Oficina
Zona norte*



*Oficina
Montero*



Cochabamba



*Oficina
central*

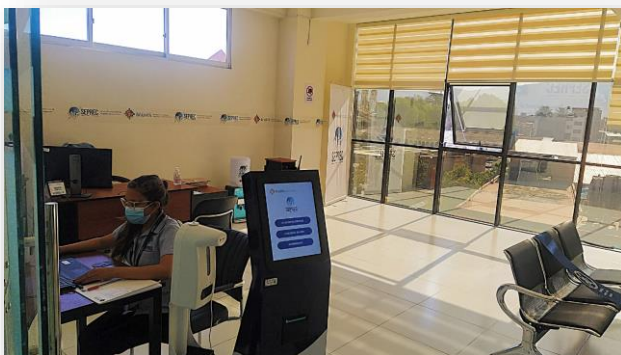

*Oficina
Quillacollo*





Oficina Sucre

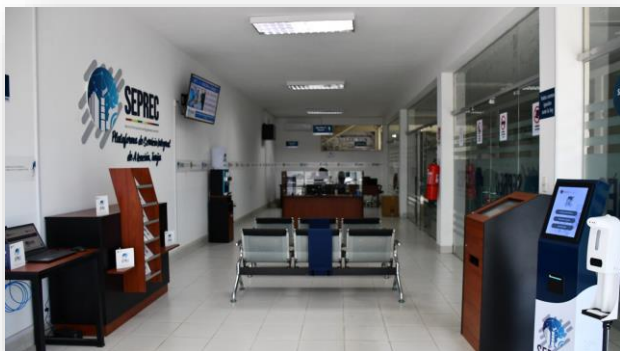

Oficina Tarija



Oficina Oruro





Oficina Potosí



Oficina Beni



Oficina Pando



EQUIPAMIENTO

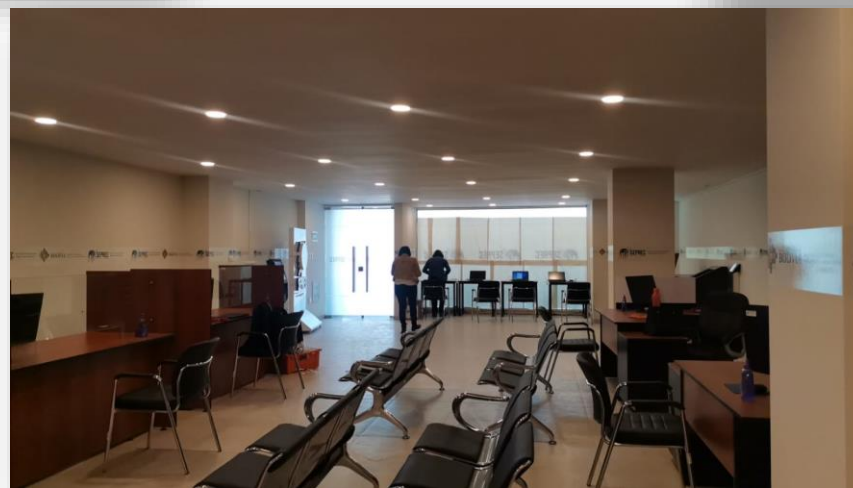



CAPACITACIONES

CAPACITACIONES



El SEPREC, antes de iniciar operaciones capacitó al personal entorno al Registro de Comercio y Atención al Usuario en coordinación con la Escuela de Gestión Pública Plurinacional-EGPP.

La gestión de capacitación se orienta a mejorar el desempeño de los servidores públicos en el puesto de trabajo, con la finalidad de entregar servicios de calidad y resultados al público, contribuyendo al logro de los objetivos institucionales





SISTEMA DE REGISTRO DE COMERCIO -RECOP

SISTEMA DE REGISTRO DE COMERCIO - RECOP

Implementación de mecanismos tecnológicos que coadyuvan en la simplificación de trámites, de los cuales, se tienen contemplados el uso de:

- Interoperabilidad

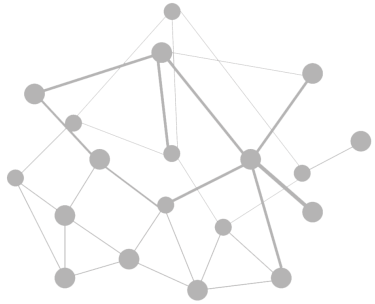

- Ciudadanía Digital como medio de autenticación y notificación



Ciudadanía Digital **BOLIVIA**

- Pasarela de pagos, que permite la cancelación ágil por concepto de trámites



- Firma digital



- Códigos de verificación y seguridad en los certificados



Código de seguridad
a578b0c5ef00

Código de Certificado
205380/2022

Código de trámite:
324234/2022

MATRÍCULA DE COMERCIO

SEPREC - Servicio Plurinacional de Registro de Comercio

BOLIVIA - MINISTERIO DE ECONOMÍA Y FINANZAS

SISTEMA DE REGISTRO DE COMERCIO - RECOP

Infraestructura tecnológica

Para el inicio de operaciones, el SEPREC y el Ministerio de Desarrollo Productivo y Economía Plural (MDPyEP) firmaron un comodato para el uso del equipamiento y la infraestructura tecnológica que soportará al nuevo Sistema Informático del Registro de Comercio Plurinacional – RECOP en el Data Center MDPyEP.

DIAGRAMA DE SERVIDORES

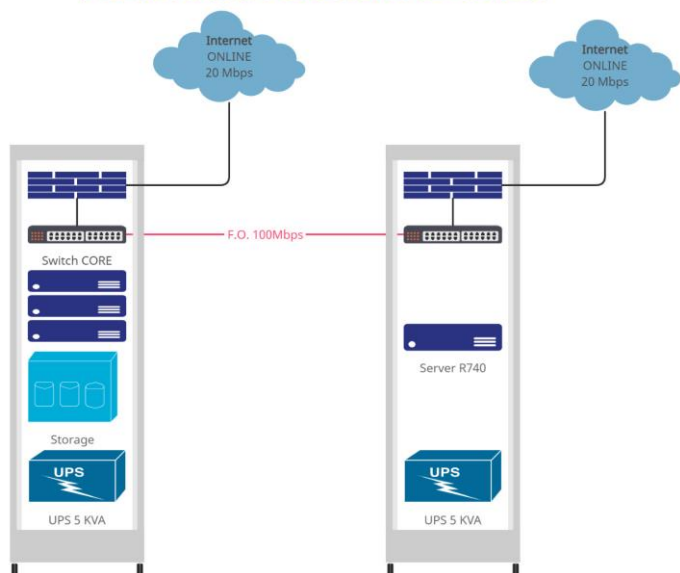

Integración de oficinas operativas

14 Plataformas de Servicio Integral de Atención al Público adecuadas tecnológicamente y listas para el inicio de operaciones

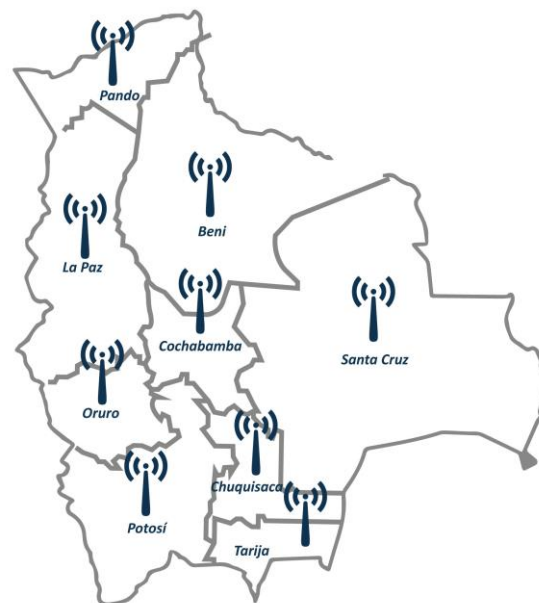

EL SEPREC DE ENERO A MARZO DE 2022

- Recibió el archivo físico y digital de la exconcesionaria cumpliendo el periodo establecido.

- Capacitó al personal para brindar un servicio eficaz y eficiente.

- Implementó el Sistema Informático de Registro de Comercio – RECOP.

- Equipó 14 Plataformas de Servicio Integral de Atención.



**INICIO DE OPERACIONES
01 DE ABRIL DE 2022**

Inicio de Operaciones de Atención al Usuario

Iniciamos operaciones de atención al Público el 01 de abril de 2022

Cantidad de usuarios
atendidos
(Abril a diciembre 2022)

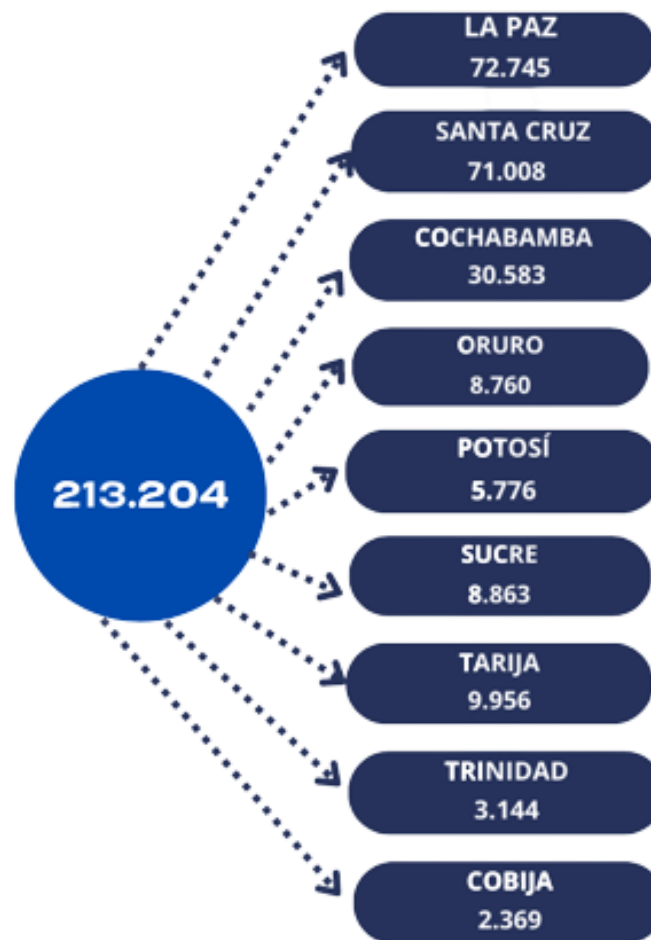

ESTRUCTURA ORGANIZACIONAL

ORGANIGRAMA DEL SERVICIO PLURINACIONAL DE REGISTRO DE COMERCIO

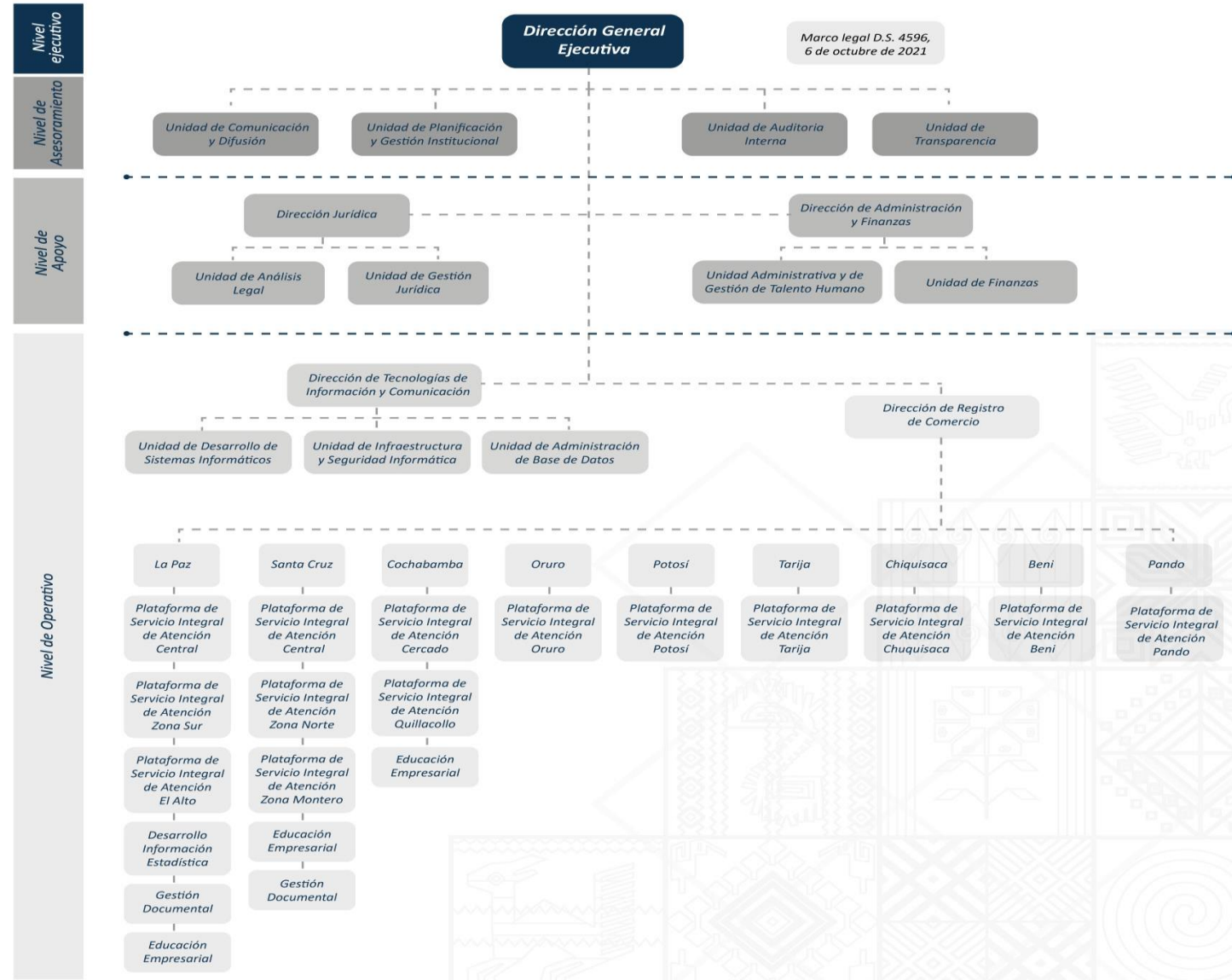

PRINCIPIOS

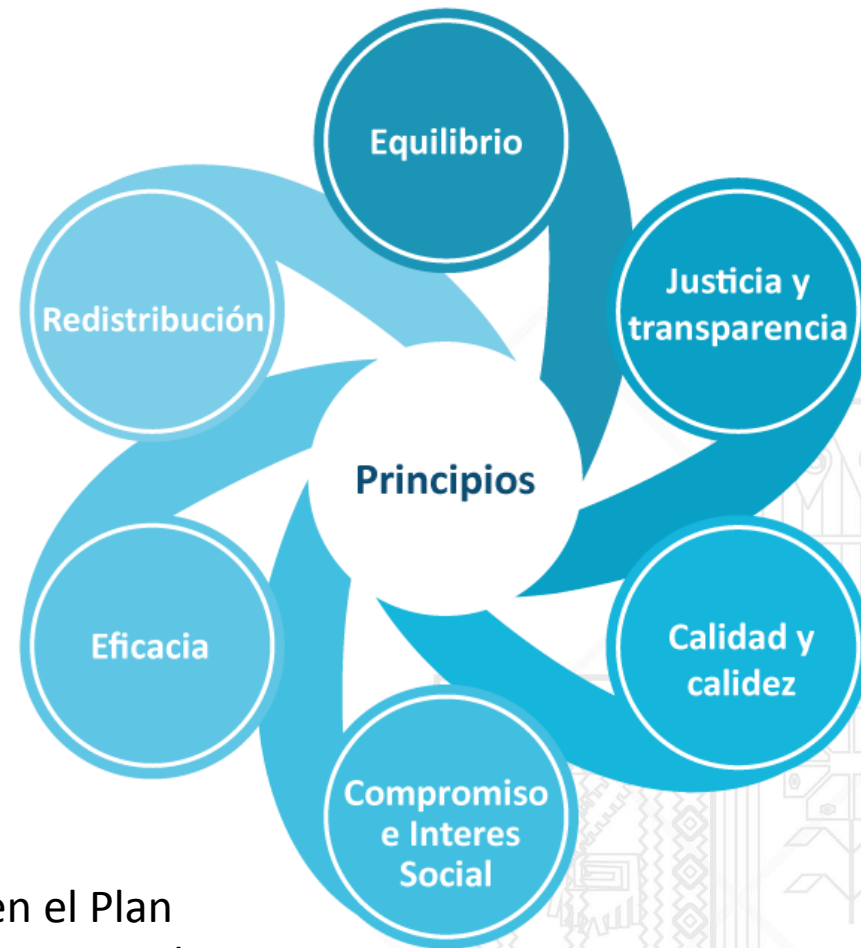
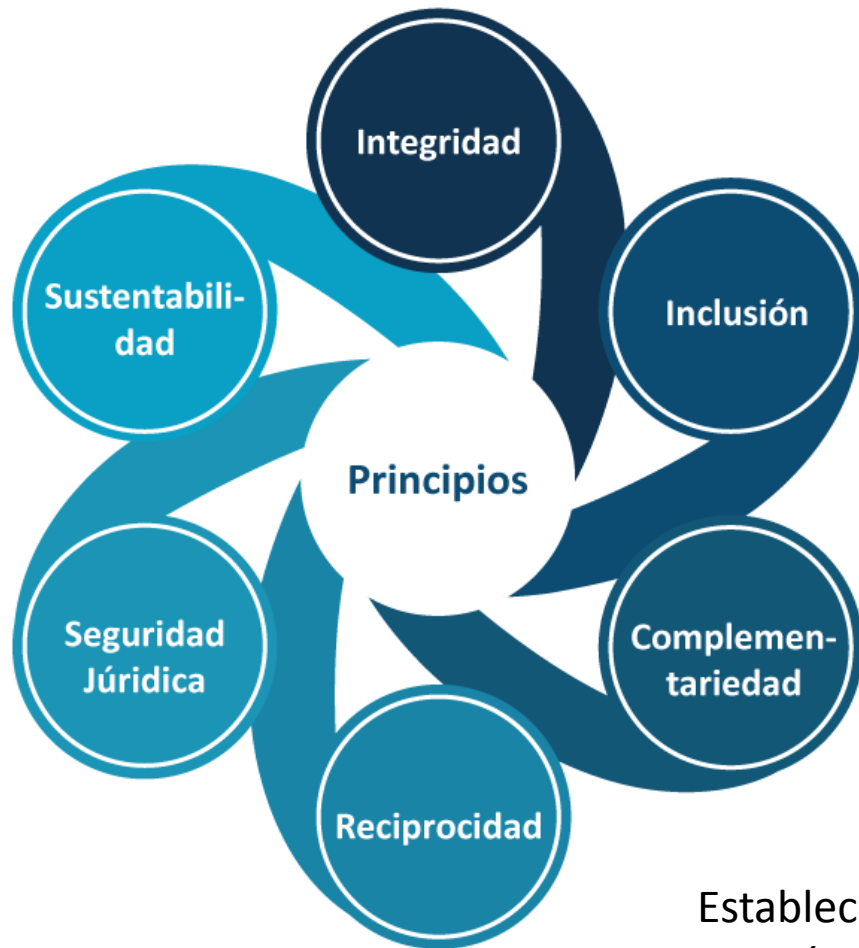

Establecidos en el Plan
Estratégico Institucional
(PEI)

VALORES

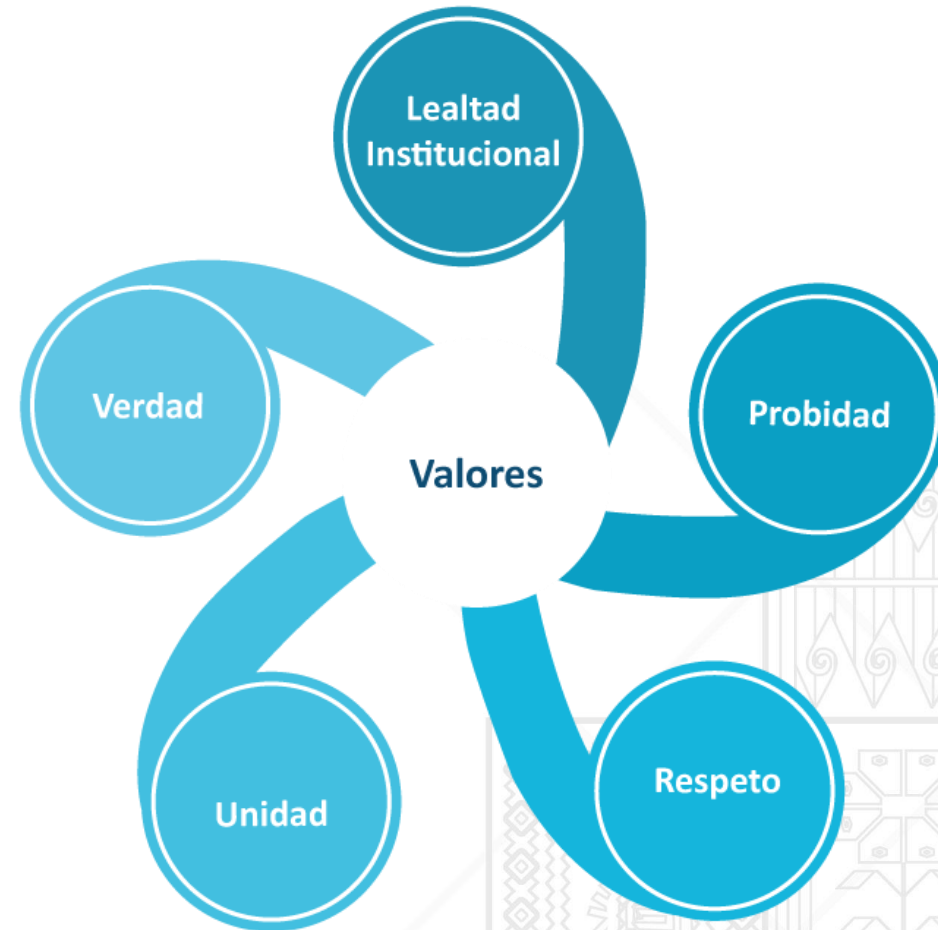

Establecidos en el Plan
Estratégico Institucional
(PEI)

OBJETIVOS ESTRATÉGICOS

Constituir al Servicio Plurinacional de Registro de Comercio – SEPREC como la entidad referente en el Registro de Comercio para el fortalecimiento de las Unidades Económicas y el desarrollo empresarial en toda su diversidad plural.

01

Desarrollar e implementar un sistema único e integral de Registro de Comercio para brindar servicios de calidad a los actores de la economía plural.

02

Desarrollar el Programa de Educación Empresarial con un enfoque tecnológico, de innovación y oportunidad empresarial para fomentar el desarrollo empresarial de todas las unidades económicas y los actores de la economía plural.

03

Coadyuvar en la coordinación de gestión con la cooperación internacional para la implementación de proyectos en favor de las unidades económicas y los actores de la economía plural.

04

Garantizar una gestión institucional transparente y eficiente para la administración de recursos del SEPREC en el marco de las atribuciones y normativa vigente.

05

EJES ESTRATÉGICOS

1

Registro y
certificación de
comercio.

2

Posicionamiento
Institucional.

3

Sistema de
Registro de
Comercio.

4

Educación
empresarial con
un enfoque
tecnológico de
innovación y
oportunidad.

5

Cooperación
internacional para
apoyo al desarrollo
empresarial.

6

Administración
transparente y
eficiente de los
recursos.

MISIÓN

Contribuir al desarrollo empresarial y a la integración de las Unidades Económicas como entidad pública, que administra el Registro de Comercio en el marco de la desburocratización y la interoperabilidad institucional, en el Estado Plurinacional.



VISIÓN



Ser una entidad referente en el Registro de Comercio para el fortalecimiento de las Unidades Económicas y el desarrollo empresarial, con innovación tecnológica, seguridad jurídica y promoviendo la educación empresarial en el marco de la Economía Plural.



REDUCCIÓN DE COSTOS

REDUCCIÓN DE COSTOS

Reducción del 50 % del costo de inscripción de Empresa Unipersonal, nuevo, costo Bs 130.

Reducción del 30 % del costo de cancelación de Empresa Unipersonal, nuevo, costo Bs 272.

Reducción del 50 % del costo de apertura sucursal de Empresa Unipersonal, nuevo, costo Bs 130.

Reducción del 30 % del costo de cierre sucursal de Empresa Unipersonal, nuevo, costo Bs 272.

Reducción a costo **0** (CERO) para el trámite de cambios operativos.

REDUCCIÓN DE COSTOS

Destacado en el discurso del presidente Luis Arce Catacora del 08 de noviembre de 2022





DIRECCIÓN JURÍDICA

COORDINACIÓN INTERINSTITUCIONAL



RESOLUCIONES ADMINISTRATIVAS

- 516 Resoluciones Administrativas de trámites de Hojas Removibles y de Saneamiento y de Organización Administrativa, aprobando Reglamentos Específicos para los sistemas de Administración, Programación y Control Gubernamental, Manuales, Guías de Trámites etc.

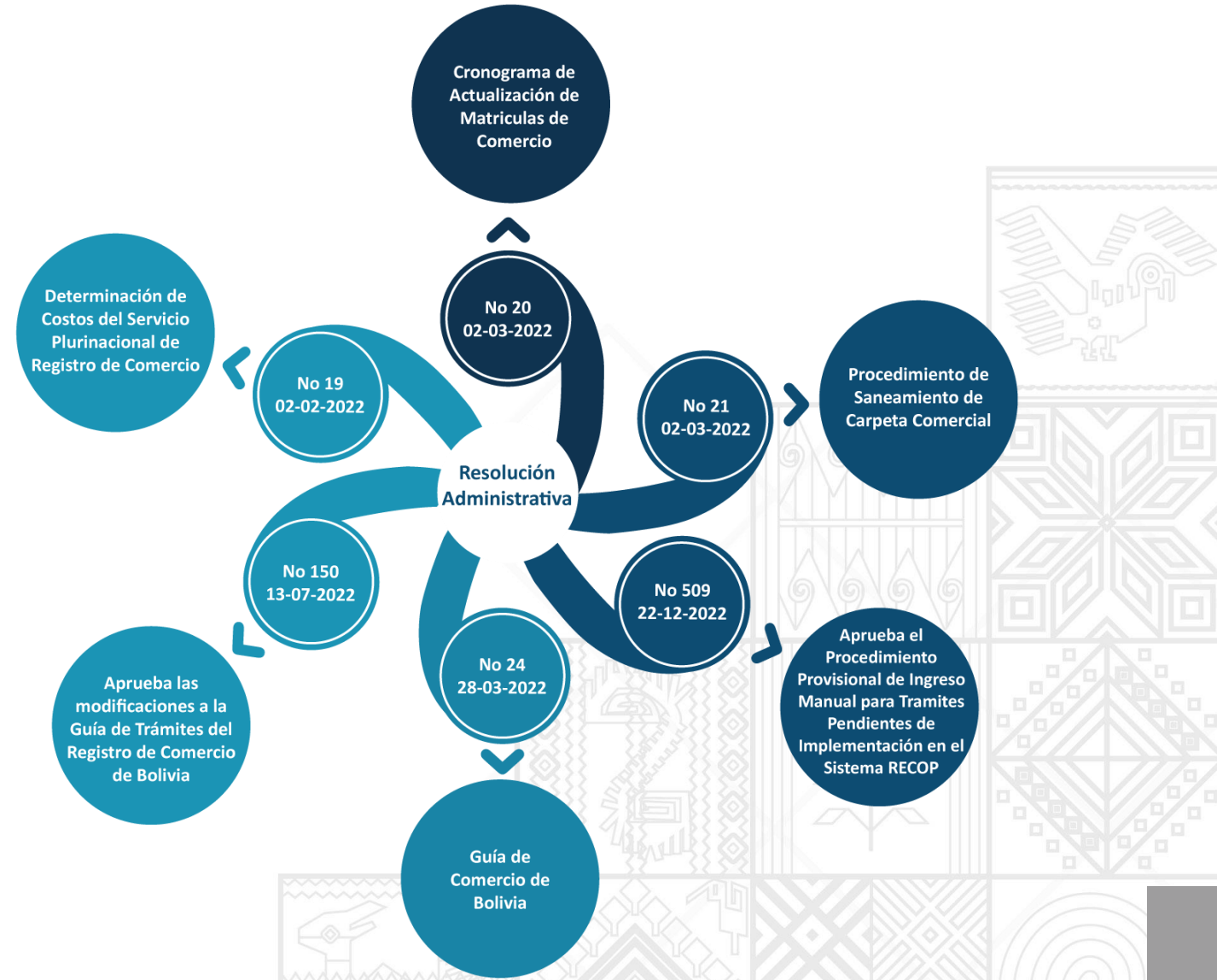

BENEFICIARIO FINAL

Acciones para el cumplimiento de las 40 recomendaciones GAFILAT

Resolución Administrativa SEPREC N° 150/2022



Beneficiario Final



DENUNCIAS Y/O RECLAMOS

Según Nota Interna
NI/SEPPEC/MDPyEP/RT/1-
00709/2023, emitida por el
responsable de Transparencia,
se tuvo 2 denuncias y 1 reclamo

CASO 1: No existió
indicios de
corrupción

CASO 2: Cerrado
por descargos
correspondientes

CASO 3: Cerrado
por haber remitido
información
requerida

 **BOLIVIA** MINISTERIO DE DESARROLLO PRODUCTIVO Y ECONOMÍA PLURAL

 **SEPPEC**

NOTA INTERNA
NI/SEPPEC/MDPyEP/RT/1-00709/2023

A: Dr. Álvaro Sepúlveda
DIRECTOR EJECUTIVO DEL SEPPEC

De: Ramon Vica Romero
RESPONSABLE DE TRANSPARENCIA -SEPPEC

Ref.: Cumplimiento requerido, sobre denuncia y/o reclamos en la gestión 2022

Fecha: La Paz, 23 de febrero del 2023

RECIBIDO
23 FEB 2023
F. 23-02-2023

De mi consideración:

De acuerdo a la solicitud realizada mediante cte: SEPPEC/DGE/MIN N° 0027/2023, de fecha 23 de febrero del 2023, a través de la presente cumpla la misma:

N°	Tipo Denuncia y/o reclamo	Denunciante y/o reclamante	Denunciado o persona sobre en contra se hace el reclamo	Fecha	Estado
1	Denuncia por presunta corrupción, sobre registros de poder y revocatoria de poder	Sr. Juan Carlos Villanor	Abg. Castro Zenteno Cecilia Horanica, oficina Posol	11-11-2022	Se remitió en fecha 3 de enero del 2023 a la autoridad sumariante del SEPPEC, se caso instancia sumariante, por no estar indicios de corrupción, sino de contravención legal y administrativa.
2	Oveja escrita	Sr. Néstor Aguilar Jesús Camacho	Olivia Silvia Guzmán Gonzales, Plataforma del SEPPEC	21-12-2022	El caso se encuentra cerrado, por el análisis de los descargos correspondientes.
3	Denuncia por negativa injustificada de acceso a la información	Empresa ELUEC S.A	SEPPEC	28-11-2022	El caso se encuentra cerrado, por haber remitido la información requerida.

No habiendo otras denuncias y/o reclamos pendientes en esta área, me despido de su autoridad sin otro particular motivo.

Ramon Vica Romero
RESPONSABLE DE TRANSPARENCIA
SEPPEC/MDPyEP

DENUNCIAS Y/O RECLAMOS

 **BOLIVIA** MINISTERIO DE DESARROLLO PRODUCTIVO Y ECONOMÍA PLURAL

 **SEPREC**

NOTA INTERNA
NI/SEPPEC/MDPyEP/RT/1-00272/2023

A: Dr. Álvaro Sepúlveda
DIRECTOR EJECUTIVO DEL SEPPEC

De: Ramon Vilca Romero
RESPONSABLE DE TRANSPARENCIA - SEPPEC

Ref.: Cumple Instructivo, SEPPEC/DGE/UA/MIN N°0027/2023

Fecha: La Paz, 27 de enero del 2023

RECIBIDO
27 ENE 2023
F. H. S. J. S.

De mi consideración:

Por intermedio de la presente, cumpla con lo requerido por su autoridad mediante instructivo SEPPEC/DGE/MIN N° 006/2023, de fecha 26 de enero de 2023; sobre la información requerida, debo informar a su autoridad que esta área de transparencia no recibió denuncia formal, que esté relacionada con el aspecto "administrativo-financiero," dentro de la gestión 2022, es cuanto puedo informar a su autoridad para fines que correspondan.

Sin otro particular motivo me despido de usted con las debidas consideraciones de respeto.



Abg. Ramon Vilca Romero
RESPONSABLE DE TRANSPARENCIA
SERVICIO PLURINACIONAL DE REGISTRO DE COMERCIO
(La Paz, 27/01/2023)

Según Nota Interna
NI/SEPPEC/MDPyEP/RT/1-
00272/2023, emitida por el
responsable de Transparencia

El SEPPEC no
recibió denuncias
formales
relacionadas al
aspecto

Administrativo
- Financiero

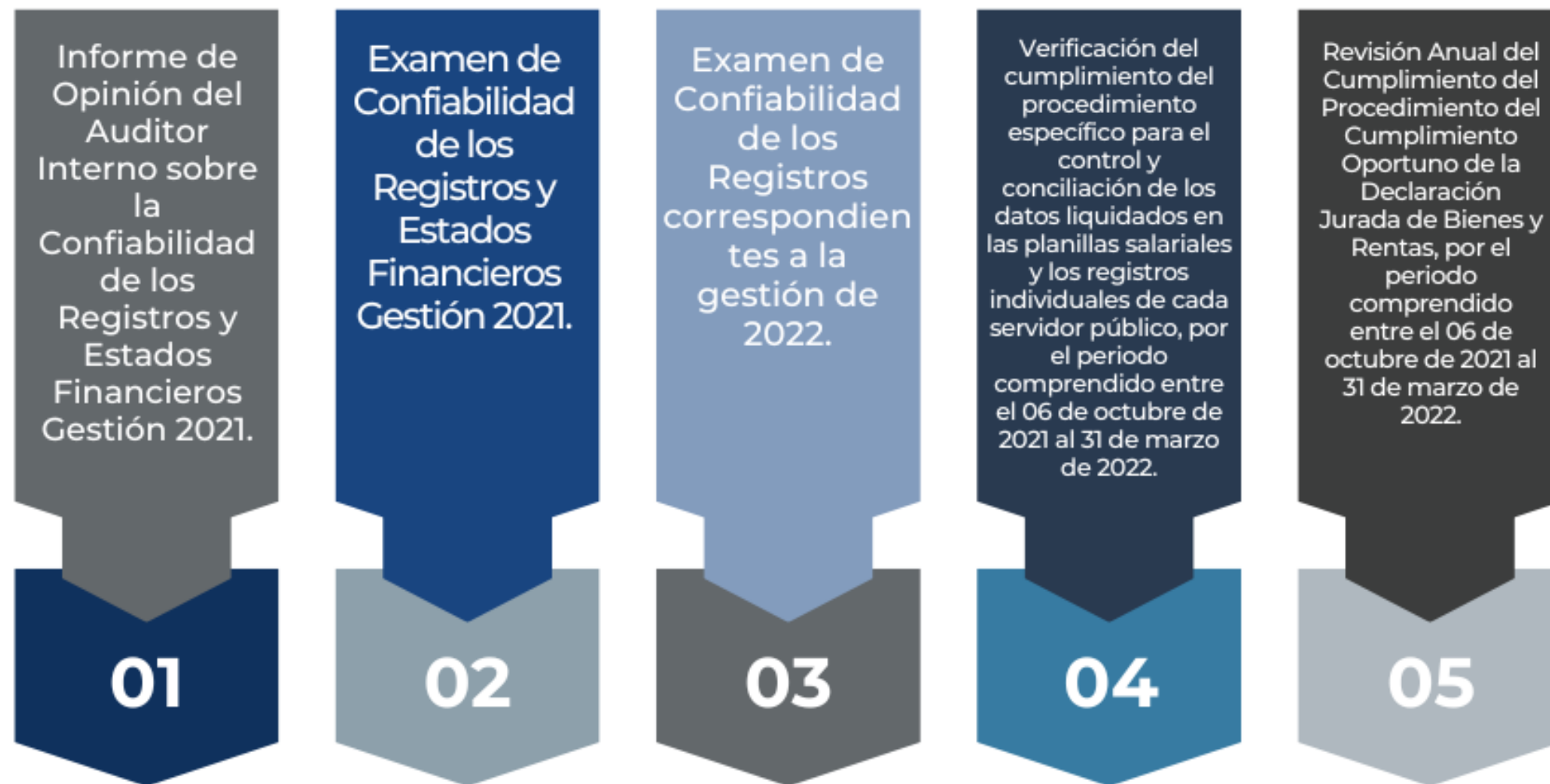
AUDITORÍA DE CONFIABILIDAD





GESTIÓN ADMINISTRATIVA Y FINANCIERA

PRESUPUESTO DE RECURSOS 2022

Año	Transferencias TGN	Recursos Propios	Presupuesto Total en Bs
2022	4.216.041,00	48.957.181,00	53.173.222,00

Bs 4.216.041 de Transferencias de Recursos del Tesoro General de la Nación (TGN) según el D. S. 4596 de 6 de octubre de 2021.

Recursos propios Bs 48.957.181 por la recaudación por concepto de prestación de servicios por Registro de Comercio (abril a diciembre).

1

**EJECUCIÓN DE
RECURSOS**Presupuesto inicial
Proyección 2022

48.957.181,00

Recaudado

47.527.689,59

Ejecución Porcentual

97,08%

2

EJECUCIÓN DE GASTOS

Presupuesto inicial

24.478.591,00

Ejecutado

21.616.726,26

Ejecución Porcentual

88,31%

3

**TRANSFERENCIAS AL
TGN**

MES

De abril a diciembre de
2022

MONTO

20.495.640,71

PROGRAMA ANUAL DE CONTRATACIONES

Gestión 2022

Tipo de contratación	N.º de procesos
Contrataciones ANPE (Subasta electrónica)	15
Contrataciones por excepción y/o emergencias	1
Contrataciones menores	13
Contrataciones para licitaciones públicas	0
Contrataciones públicas (directas)	40
Total	69

- El Área de Contrataciones ha ejecutado la contratación de bienes y servicios en la modalidad **Contratación Menor, Contrataciones ANPE, Contratación Directa y Contratación por excepción.**

	Tipo de contratación	N.º de procesos
	Adquisición de bienes	21
	Contratación de servicios	48
	Total	69

RECAUDACIÓN POR TIPO DE TRÁMITES 2022

TIPOS DE TRAMITE	TOTAL Bs.
Actualización de la Matrícula de Comercio	29.851.891,00
Inscripción de Sociedad de Responsabilidad Limitada (S.R.L.), Sociedad Colectiva o Sociedad en Comandita Simple	1.951.718,00
Registro de otorgamiento de poder y/o revocatoria	1.486.355,50
Certificado de Registro de Documento	1.294.713,50
Resellado de documento registrado	1.273.514,00
Inscripción de Comerciante Individual o Empresa Unipersonal	1.216.930,00
Certificado de Inscripción de Sociedad Comercial o Comerciante Individual	1.110.836,00
OTROS	9.341.731,59
TOTAL	47.527.689,59

RECAUDACION POR TIPO DE TRÁMITES GESTIÓN 2022
Expresado en Bs.

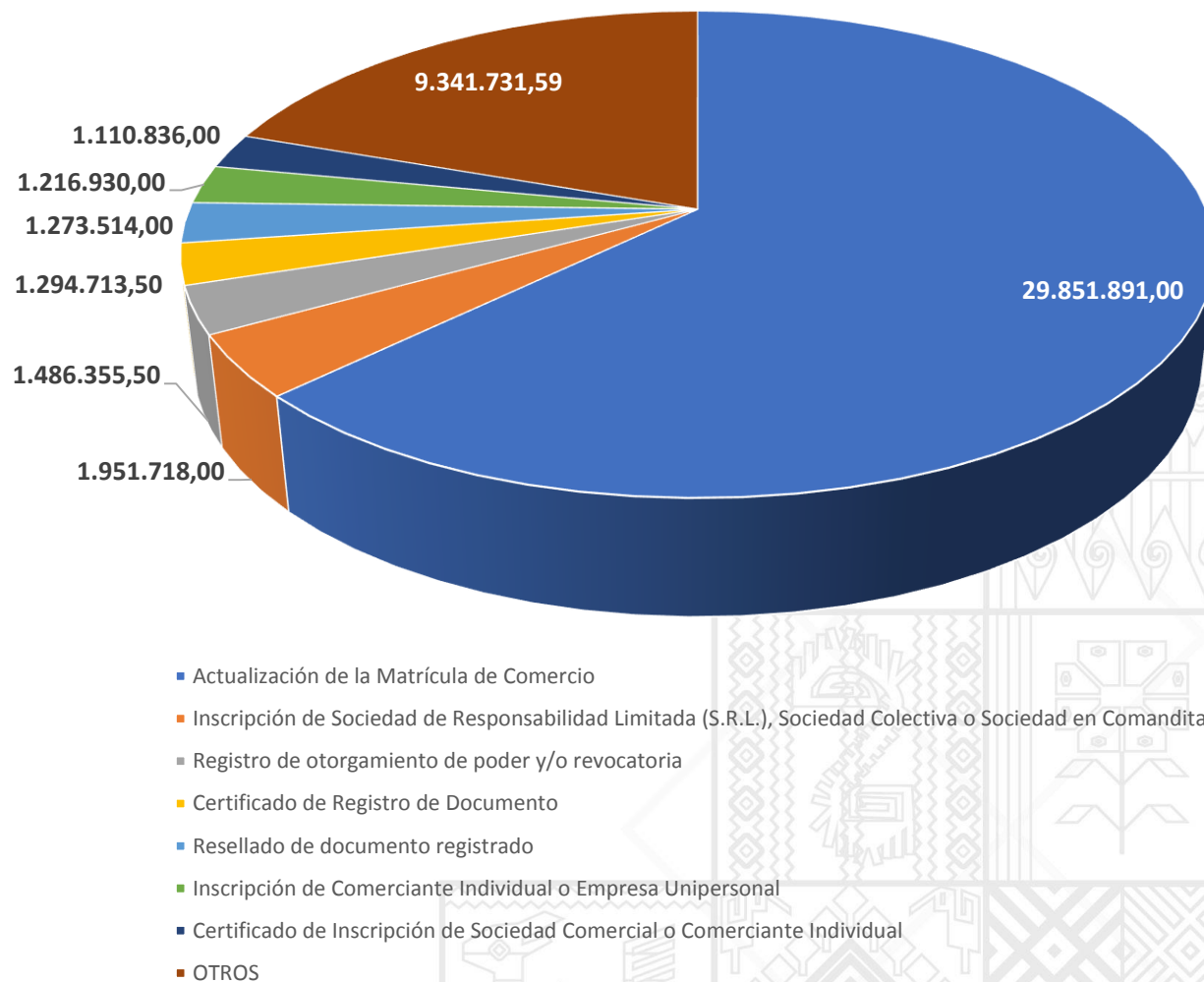

GESTIÓN DE TALENTO HUMANO

DISTRIBUCIÓN DE ÍTEMS POR PLATAFORMA

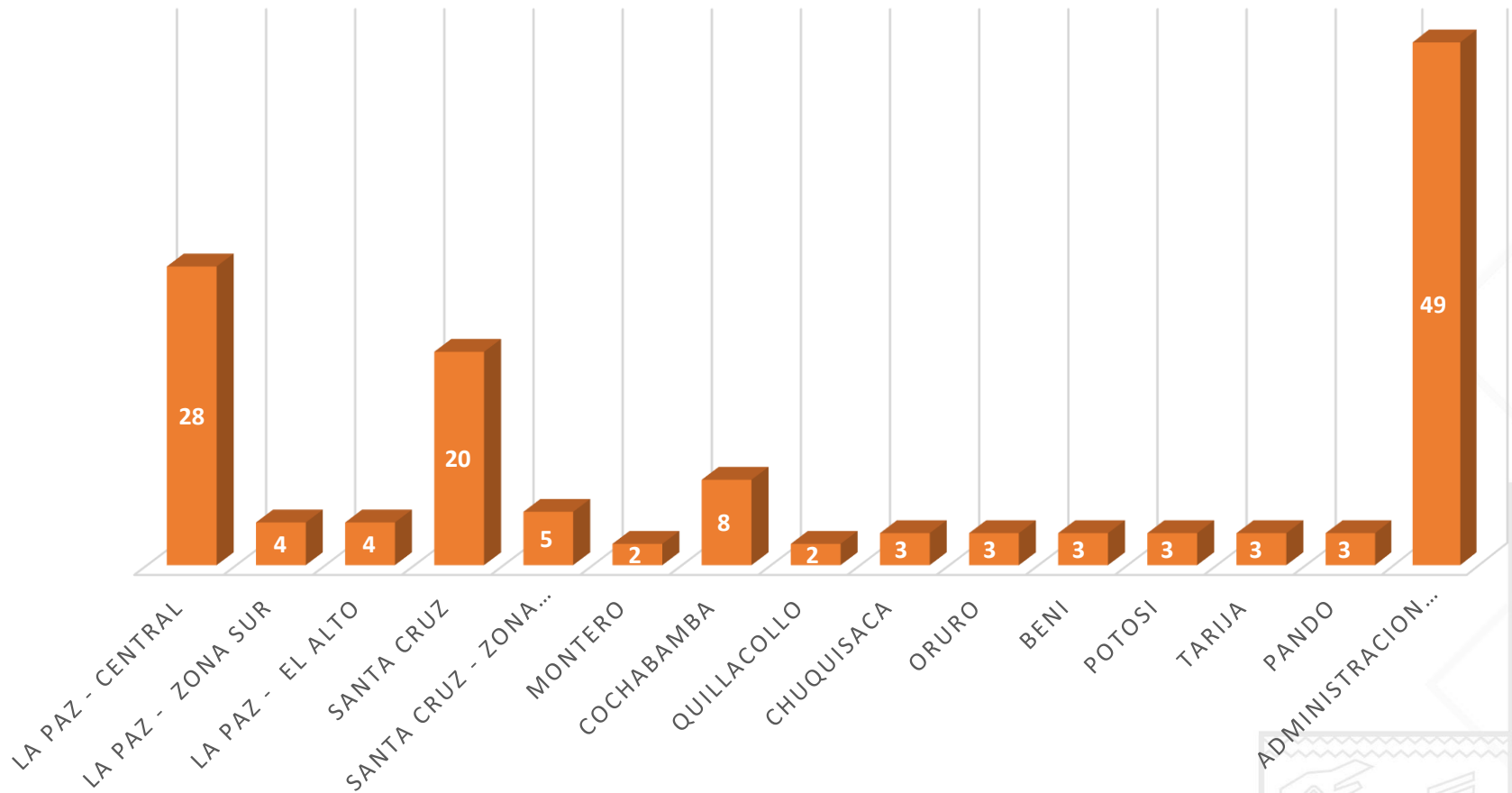

Sueldos y salarios
Bs. 8.468.826,06

Servicios Personales
Bs. 2.190.266,53

SUPERIOR	0 ITEMS
EJECUTIVO	6 ITEMS
OPERATIVO	134 ITEMS
TOTAL ITEMS	140 ITEMS

GÉNERO	PORCENTAJE
MUJERES	60 %
VARONES	40 %
TOTAL	100 %



DIRECCIÓN DE TECNOLOGÍAS DE INFORMACIÓN Y COMUNICACIÓN

INTEROPERABILIDAD

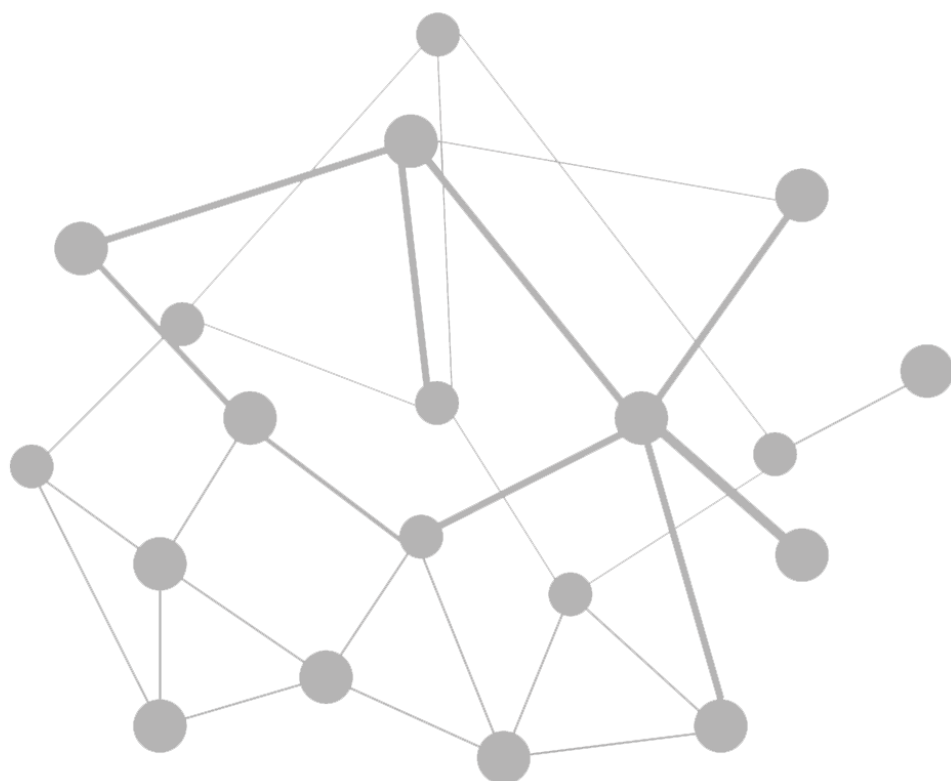

Como SEPREC, actualmente contamos con interoperabilidad con las siguientes entidades:

- Servicio de Interoperabilidad con SEGIP
- Servicio de Interoperabilidad con SIN
- Servicio de Interoperabilidad con PPE
- Servicio de Interoperabilidad con Ciudadanía Digital

Se puede mencionar los beneficios para el ciudadano al estar en uso la interoperabilidad en el SEPREC son:

- La facilidad de los trámites.
- Reduce los tiempos en los trámites.
- Evitar apersonarse a varios lugares para recabar documentos para sus trámites.
- Evitar realizar colas.

FIRMA DIGITAL

Los certificados emitidos por el SEPREC cuentan con la **Firma Digital** misma que garantiza la seguridad jurídica y tecnológica, permitiendo garantizar la identidad del firmante y la integridad del documento.



CÓDIGOS DE VERIFICACIÓN

Código de seguridad
a578bbc5ef00

Código de Certificado
205380/2022

Código de trámite:
324234/2022

SEPREC Servicio Plurinacional de Registro de Comercio

BOLIVIA ESTADO PLURINACIONAL DE

MATRICULA DE COMERCIO

6. SERVICIO PLURINACIONAL DE REGISTRO DE COMERCIO - SEPREC, DE CONFORMIDAD A LO ESTABLECIDO EN EL DECRETO SUPLENTO 4596.

OTORGA:
LA MATRÍCULA DE COMERCIO NRO. 4422669019 CON LOS SIGUIENTES DATOS:

DENOMINACIÓN BDP SOCIEDAD DE TITULARIZACIÓN S.A.	TIPO SOCIETARIO SOCIEDAD ANÓNIMA		
CAPITAL AUTORIZADO BS. 63,680,000.00 (SESENTA Y TRES MILLONES SEISCIENTOS OCHENTA MIL 00/100 BOLIVIANOS)			
CAPITAL SUSCRITO BS. 32,680,000.00 (TREINTA Y DOS MILLONES SEISCIENTOS OCHENTA MIL 00/100 BOLIVIANOS)			
CAPITAL PAGADO BS. 32,680,000.00 (TREINTA Y DOS MILLONES SEISCIENTOS OCHENTA MIL 00/100 BOLIVIANOS)			
DOMICILIO TRINIDAD - C/EXALTACIÓN / LORETO NRO. S/N UV: S/N MZNO: S/N ZONA: CIPRIANO BARACE			
REPRESENTANTE LEGAL CUELLAR AJINO ZENIN	CEDULA DE IDENTIDAD 4422669 LP		
NRO. DE TESTIMONIO 5567/2021	FECHA 23/01/2022	LIBRO DE REGISTRO 00123812	FECHA DE REGISTRO 23 DE FEBRERO DE 2007

Código de trámite: 324234/2022

SEPREC Servicio Plurinacional de Registro de Comercio

BOLIVIA ESTADO PLURINACIONAL DE

MINISTERIO DE DESARROLLO PRODUCTIVO Y ECONOMÍA PLURAL

Los certificados emitidos por el SEPREC cuentan con códigos para verificar la autenticidad de los mismos:

- Código de Seguridad
- Código de Certificado
- Código de trámite
- Código QR

Este último garantiza un mayor nivel de seguridad a los documentos, guardando información encriptada para la identificación y validación de la autenticidad del documento en el Sistema Informático y asimismo poder validar la vigencia del documento a través de 20 lecturas que se proporcionan al documento.

INFRAESTRUCTURA TECNOLÓGICA

La infraestructura tecnológica del SEPREC se encuentra interconectada entre sus 14 Plataformas de Servicio Integral de Atención a través de mecanismos de seguridad como son las conexiones de redes privadas virtuales VPN.

El SEPREC desarrolló el proyecto de fortalecimiento institucional para la adquisición de nueva infraestructura tecnológica que soporte al Sistema RECOP, garantizando de esta manera la alta disponibilidad del servicio de registro de comercio.



DESARROLLO DEL SISTEMA

El RECOP se encuentra alineado a la Guía de Trámites por el cual a la fecha se encuentra con:

41 trámites desarrollados de 58 de la Guía de Trámites, mismos que se encuentran en producción.

Pueden ser accedidos a través de la Ciudadanía Digital o no, según corresponda

17 trámites en fase de desarrollo.

Se espera contar con los mismos en el primer semestre de la gestión 2023, completando así el 100 % de los trámites de la Guía de Trámites del Registro de Comercio en el Sistema RECOP.

PLAN OPERATIVO ANUAL 2022

ACCION A CORTO PLAZO GESTION 2022	RESULTADOS ESPERADOS GESTION 2022
Diseño e implementación de sistemas informáticos de Registro de Comercio.	El sistema de registro integral a la gestión 2022 tiene un avance de 97,2%
Diseñar, desarrollar e implementar un sistema de información geográfica de empresas registradas y actualizadas en el Estado Plurinacional.	El sistema de información geográfica de empresas tiene un avance de 98%
Generar datos estadísticos empresariales oportunos del Sistema de Registro del SEPREC.	Se generaron datos estadísticos en un 99% para la elaboración de la Memorial Anual de estadísticas empresariales



DIRECCIÓN DE REGISTRO DE COMERCIO

REGISTRO DE COMERCIO

Datos a diciembre de 2022





DIRECCIÓN DE REGISTRO DE COMERCIO

Registro de Comercio (Base Empresarial)

Bolivia: Base Empresarial según departamento, al mes de diciembre de 2022

(En cantidad de unidades económicas y porcentaje)

DEPARTAMENTO	Cantidad	En porcentaje
TOTAL	365.047	100,0%
La Paz	113.626	31,1%
Santa Cruz	107.702	29,5%
Cochabamba	61.218	16,8%
Tarija	18.205	5,0%
Oruro	17.250	4,7%
Potosí	16.264	4,5%
Chuquisaca	14.994	4,1%
Beni	11.629	3,2%
Pando	4.159	1,1%
Fuente: SEPREC		

Registro de Comercio (Base Empresarial)

**Bolivia: Base Empresarial según tipo societario, al mes de
diciembre de 2022**

(En cantidad de unidades económicas y porcentaje)

TIPO SOCIETARIO	Cantidad	En porcentaje
TOTAL	365.047	100,0%
Empresa Unipersonal	285.938	78,3%
Sociedad de Responsabilidad Limitada	74.156	20,3%
Sociedad Anónima	3.861	1,1%
Sociedad Constituida en el Extranjero	922	0,3%
Sociedad Colectiva	116	0,0%
Sociedad en Comandita simple	30	0,0%
Sociedad Anónima Mixta	16	0,0%
Entidad Financiera de Vivienda	4	0,0%
Sociedad en Comandita por Acciones	4	0,0%
Fuente: SEPREC		

Registro de Comercio (Inscripciones)

Bolivia: inscripción de nuevas unidades económicas enero a diciembre 2022

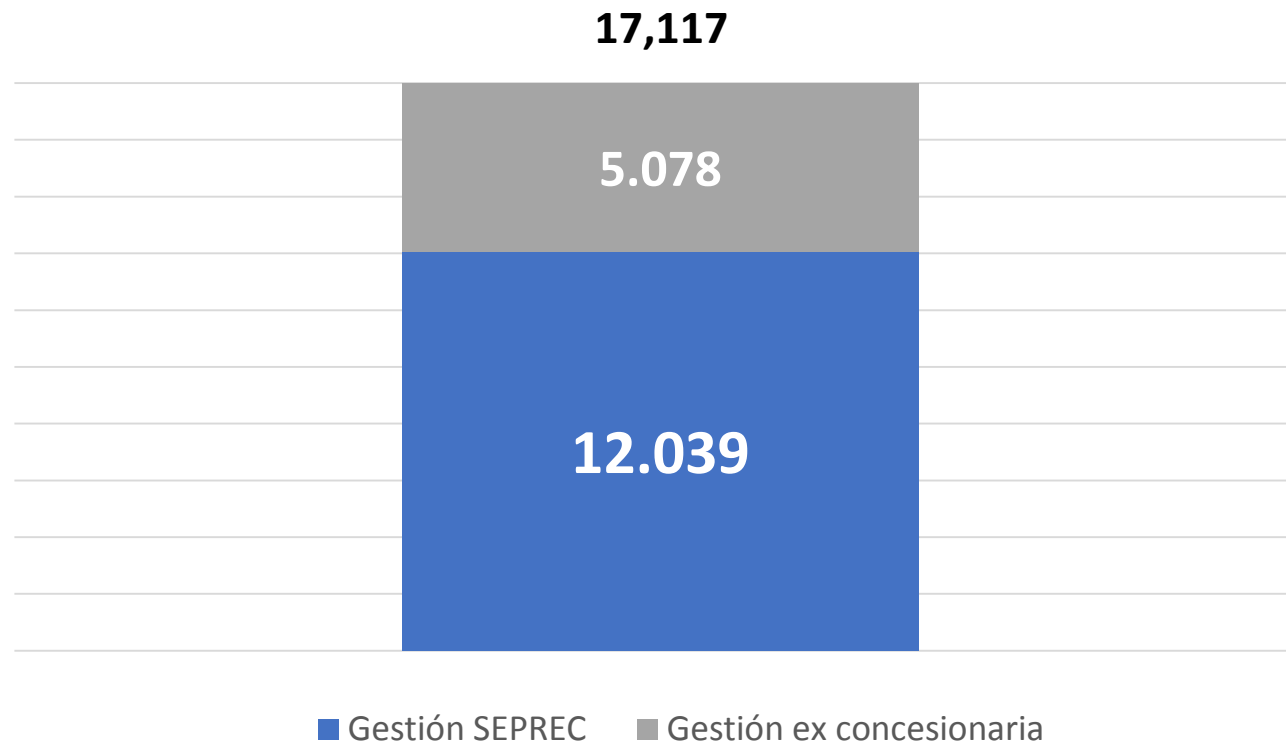

Fuente: SEPREC

Registro de Comercio (Inscripciones)

**Bolivia: Inscripción de nuevas unidades económicas según
departamento, de abril a diciembre de 2022
(En cantidad de unidades económicas y porcentaje)**

DEPARTAMENTO	Cantidad	En porcentaje
TOTAL	12.039	100,0%
La Paz	4.021	33,4%
Santa Cruz	3.205	26,6%
Cochabamba	2.126	17,7%
Tarija	631	5,2%
Potosí	556	4,6%
Oruro	514	4,3%
Chuquisaca	497	4,1%
Beni	399	3,3%
Pando	90	0,7%
Fuente: SEPREC		

Registro de Comercio (Inscripciones)

Bolivia: Inscripción de nuevas unidades económicas según tipo societario, de abril a diciembre de 2022
(En cantidad de unidades económicas y porcentaje)

TIPO SOCIETARIO	Cantidad	En porcentaje
TOTAL	12.039	100,0%
Empresa Unipersonal	9.208	76,5%
Sociedad de Responsabilidad Limitada	2.698	22,4%
Sociedad Anónima	102	0,8%
Sociedad Constituida en el Extranjero	30	0,2%
Sociedad Colectiva	1	0,0%
Fuente: SEPREC		

Registro de Comercio (Actualización de Matrículas)

**Bolivia: Unidades económicas con su matrícula de comercio
actualizada, a diciembre de las gestiones 2021 - 2022
(En cantidad de unidades económicas)**

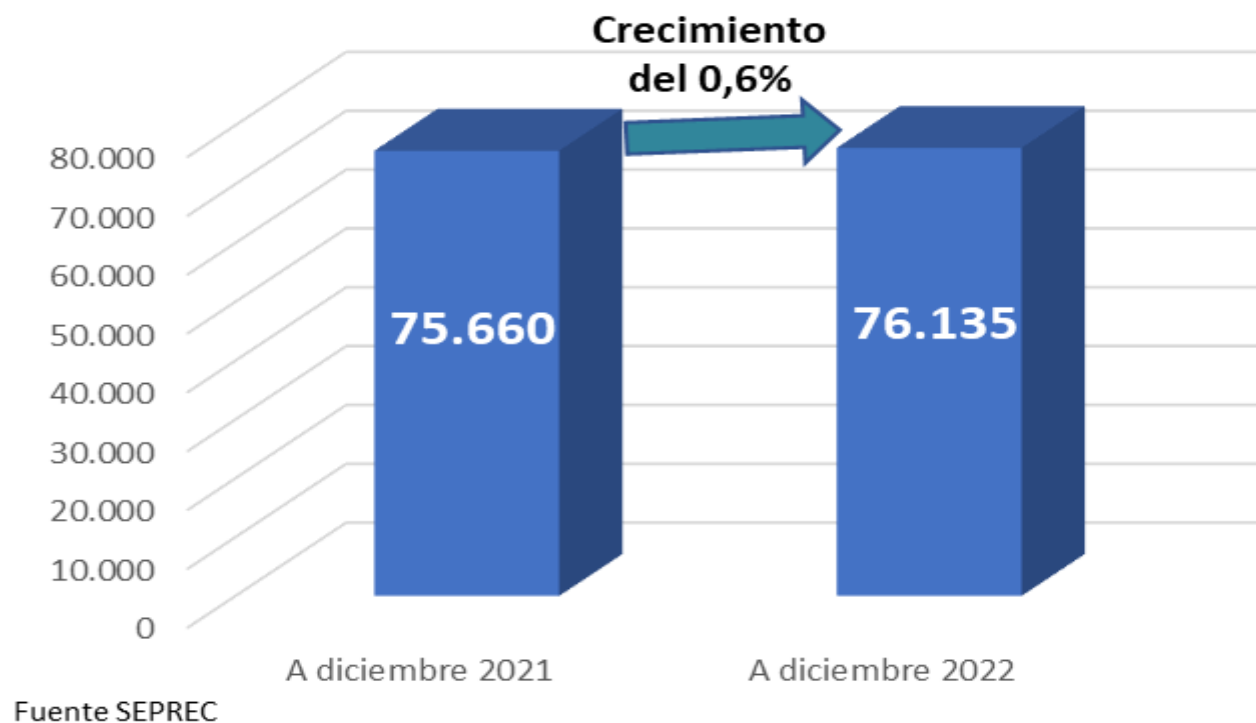

Registro de Comercio (Actualización de Matrículas)

**Bolivia: Unidades económicas que realizaron la
actualización de su matrícula de comercio según
departamento, abril a diciembre de 2022
(En cantidad de unidades económicas y porcentaje)**

DEPARTAMENTO	Cantidad	En porcentaje
TOTAL	74.303	100,0%
La Paz	24.615	33,1%
Santa Cruz	20.917	28,2%
Cochabamba	14.330	19,3%
Tarija	3.625	4,9%
Oruro	3.429	4,6%
Chuquisaca	2.870	3,9%
Potosí	2.523	3,4%
Beni	1.452	2,0%
Pando	542	0,7%
Fuente: SEPREC		

Registro de Comercio (Actualización de Matrículas)

**Bolivia: Unidades económicas que realizaron la actualización
de su matrícula de comercio según tipo societario, abril a
diciembre de 2022**

(En cantidad de unidades económicas y porcentaje)

TIPO SOCIETARIO	Cantidad	En porcentaje
TOTAL	74.303	100,0%
Empresa Unipersonal	51.956	69,9%
Sociedad de Responsabilidad Limitada	20.457	27,5%
Sociedad Anónima	1.517	2,0%
Sociedad Constituida en el Extranjero	352	0,5%
Sociedad Colectiva	7	0,0%
Sociedad Anónima Mixta	8	0,0%
Entidad Financiera de Vivienda	4	0,0%
Sociedad en Comandita simple	2	0,0%
Fuente: SEPREC		

GUÍA DE TRÁMITES



R. A. SEPREC

24/2022 28/03/2022

**APRUEBA LA GUÍA DE TRÁMITES DEL
REGISTRO DE COMERCIO**

Artículo primero.

Dispuso aprobar la nueva guía del Registro de Comercio de Bolivia en sus 57 trámites: presenciales, mixtos, virtuales

R. A. SEPREC

150/2022 13/07/2022

**MODIFICA LA GUÍA DE TRÁMITES DEL
REGISTRO DE COMERCIO**

Artículo primero.

Dispuso aprobar las modificaciones a la Guía de Trámites del Registro de Comercio de Bolivia.

ATENCIÓN AL USUARIO

El SEPREC cuenta con una Protocolo de Atención al Usuario aprobado mediante RA N°293/2022 de 23/09/22, el cual proporciona lineamientos de actuación uniforme a los servidores públicos de la entidad para la atención requerida por el usuario.



La atención es brindada tanto presencial como call center y a través de RR.SS. en situaciones diversas, sentando las bases de un trabajo caracterizado por su calidad y excelencia.

EDUCACIÓN EMPRESARIAL

Fomentar el desarrollo empresarial y la formalización de las empresas a través de diferentes acciones que brinden asesoramiento a las personas que quieran o decidan emprender, además de continuar brindando conocimiento sobre el Registro de Comercio a quienes ya cuentan con una empresa legalmente establecida en Bolivia.



Desde abril hasta diciembre de 2022, se realizaron 48 capacitaciones en modalidad virtual y presencial a diferentes Colegios de Profesionales, Cámaras Empresariales, estudiantes universitarios, emprendedores y población en general.

PLAN OPERATIVO ANUAL 2022

ACCION A CORTO PLAZO GESTION 2022	RESULTADOS ESPERADOS GESTION 2022
Gestión de políticas de Registro de Comercio de la Actividad Comercial en el territorio Nacional.	Se registraron la atención del 100% de Unidades Económicas
Realizar el Desarrollo de Registro de Comercio de personas naturales y jurídicas tanto públicas como privadas.	Se registraron el 100% de Unidades Económicas
Inscribir los actos, contratos y documentos comerciales, de acuerdo a las previsiones del Código de comercio y demás normativa vigente.	Se atendieron el 100% de solicitudes efectuadas
Aprobar el registro de los estatutos, modificaciones, liquidación, disolución, transformación y fusión de las sociedades por acciones, con arreglo a lo establecido por el Código de Comercio.	El porcentaje de atención a solicitudes es de un 100%

GRACIAS